SCJohnson PROFESSIONAL
A Family Company®

LAVAGE DES MAINS

MOUSSE LAVANTE ANTIMICROBIENNE

ANTIBAC FOAM

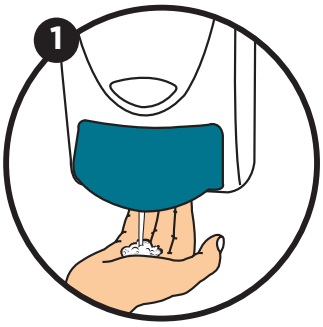

Prendre **1 à 2 DOSES DE PRODUIT.**

FROTTER 30 SECONDES paume contre paume, paume contre dos de la main...

... doigts entrelaçés en insistant sur les espaces interdigitaux...

... frotter les bouts des doigts dans le paume, sans oublier les pouces.

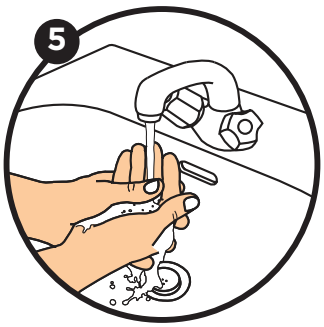

Rincer soigneusement à l'eau claire.

Sécher les mains à l'aide d'un essuie-mains à usage unique, fermer le robinet avec le papier.

PENSEZ À VOUS LAVER LES MAINS

- AVANT et APRÈS chaque période de travail
- AVANT et APRÈS avoir été aux toilettes ou avoir pris une pause
- APRÈS avoir touché des surfaces susceptibles d'être contaminées
- À CHAQUE FOIS que les mains sont souillées

SC Johnson Professional SAS
3/5 rue du Pont des Halles,
94656 Rungis Cedex, France
Tél. : +33 (0)1 41 80 11 30
E-mail : infofrance-scjpro@scj.com

deb SKIN CARE

GD3382/3 OCTOBRE 2020